330. Wals Zandvliet (545)

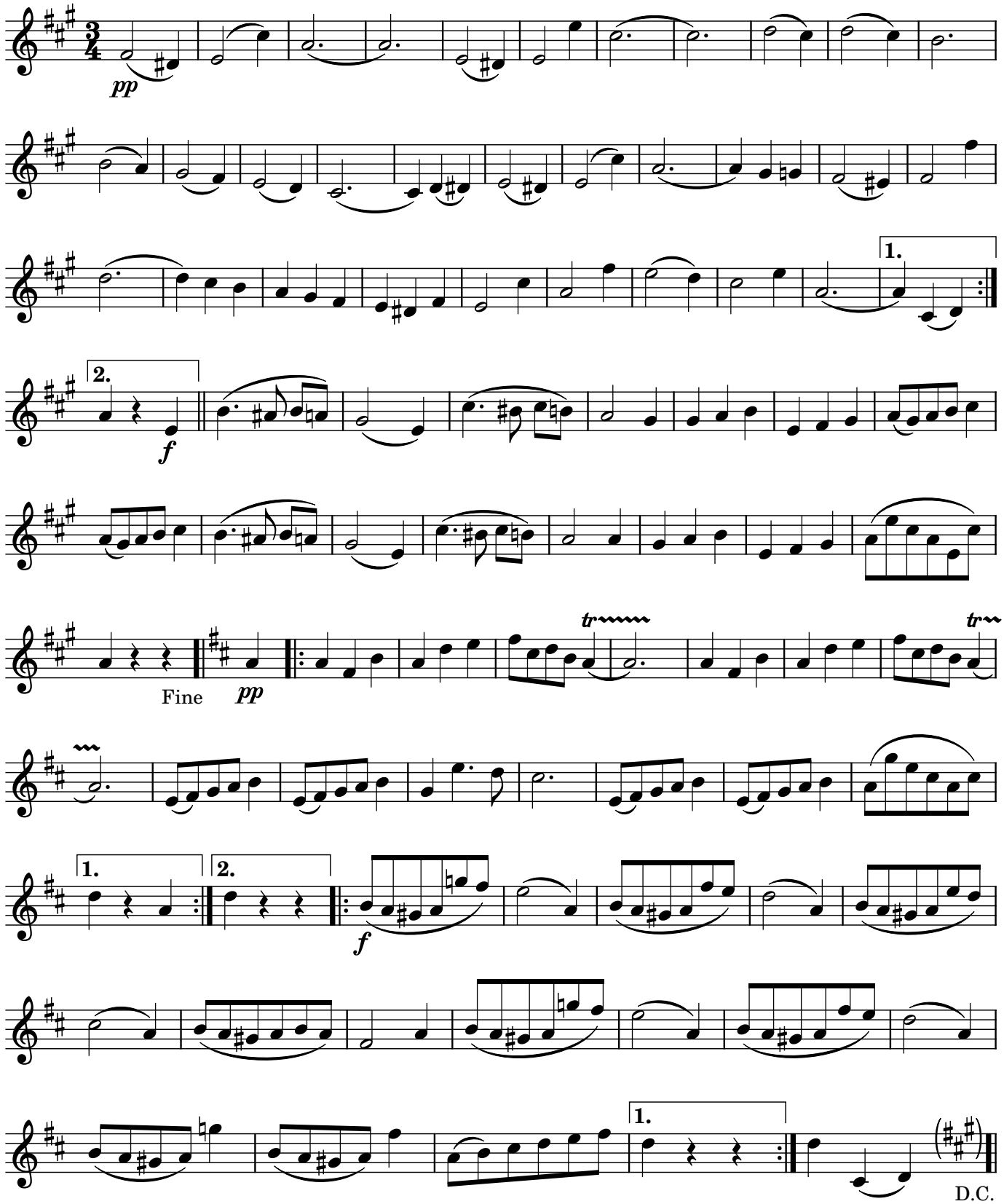

De hier gepubliceerde melodieën zijn afkomstig uit het boek 'Dansmelodieën uit de Vlaamse volksmuziektraditie' van Hubert Boone, ISBN 9789042921924, Uitgeverij Peeters.

Publicatie in De Muziekgazet gebeurt met toestemming van auteur en uitgever.